



19062

ПРАВИТЕЛЬСТВО МОСКОВСКОЙ ОБЛАСТИ  
**МИНИСТЕРСТВО СТРОИТЕЛЬНОГО КОМПЛЕКСА МОСКОВСКОЙ ОБЛАСТИ**

**Обществу с ограниченной  
ответственностью  
«Главстрой-СПб»**

(наименование застройщика)

**199034 г. Санкт-Петербург,  
Набережная лейтенанта Шмидта,  
д.5/16, литер А**

юридических лиц), его почтовый индекс

**РАЗРЕШЕНИЕ  
на строительство**

Дата 02.06.2016

№ RU50-43-5039-2016

Министерство строительного комплекса Московской области в соответствии со статьей 51 Градостроительного кодекса Российской Федерации разрешает:

1	<b>Строительство объекта капитального строительства</b>	<b>V</b>
	Реконструкцию объекта капитального строительства	
	Работы по сохранению объекта культурного наследия, затрагивающие конструктивные и другие характеристики надежности и безопасности такого объекта	
	Строительство линейного объекта (объекта капитального строительства, входящего в состав линейного объекта)	
	Реконструкцию линейного объекта (объекта капитального строительства, входящего в состав линейного объекта)	

2	Наименование объекта капитального строительства (этапа) в соответствии с проектной документацией	«17-ти этажный жилой дом №2 с встроенно-пристроенными помещениями общественного назначения с техническим подвалом и теплым чердаком»
	Наименование организации, выдавшей положительное заключение экспертизы проектной документации, и в случаях, предусмотренных законодательством Российской Федерации, реквизиты приказа об утверждении положительного заключения государственной экологической экспертизы	ГАУ МО «Мособлгосэкспертиза»
	Регистрационный номер и дата выдачи положительного заключения экспертизы проектной документации и в случаях, предусмотренных законодательством Российской Федерации, реквизиты приказа об утверждении положительного заключения государственной экологической экспертизы	№50-1-4-0207-15 от 03.04.2015
3	Кадастровый номер земельного участка (земельных участков), в пределах которого (которых) расположен или планируется расположение объекта капитального строительства	50:50:0040211:9
	Номер кадастрового квартала (кадастровых кварталов), в пределах которого (которых) расположен или планируется расположение объекта капитального строительства	50:50:0040211
	Кадастровый номер реконструируемого объекта капитального строительства	—
3.1	Сведения о градостроительном плане земельного участка	RU50315000-MSK002777 утвержден распоряжением Министерства строительного комплекса Московской области от 26.01.2016
3.2	Сведения о проекте планировки и проекте межевания территории	—
3.3	Сведения о проектной документации объекта капитального строительства, планируемого к строительству, реконструкции, проведению работ сохранения объекта культурного наследия, при которых затрагиваются	ООО «Ай Пи Групп» 2014г.

	конструктивные и другие характеристики надежности и безопасности объекта		
4	Краткие проектные характеристики для строительства, реконструкции объекта капитального строительства, объекта культурного наследия, если при проведении работ по сохранению объекта культурного наследия затрагиваются конструктивные и другие характеристики надежности и безопасности такого объекта:		
	Наименование объекта капитального строительства, входящего в состав имущественного комплекса, в соответствии с проектной документацией:		
	Общая площадь здания (кв. м):	<b>17 850,0</b>	Площадь участка (кв. м): <b>365 000,0</b>
	Объем(куб. м)	<b>74 660,0</b>	в том числе подземной части (куб.м): <b>4 719,0</b>
	Количество этажей (шт.):	<b>18</b>	Высота (м): <b>49,8</b> От планировочной отметки земли до низа окна последнего жилого этажа
	Количество подземных этажей (шт.):	<b>1</b>	Вместимость (чел.): <b>-</b>
	Площадь застройки (кв. м): в т.ч.. ТП	<b>1 862,0</b>	
	Иные показатели:	<b>Количество секций- 3шт.;</b> <b>Количество квартир всего- 320 шт., в том числе:</b> - однокомнатные- 286 шт., - двухкомнатные- 34 шт.; <b>Общая площадь квартир- 12 555,0;</b> <b>Общая площадь помещений офисов в пристройке- 709,0 кв м</b> <b>Пристройка- 2-х этажное здание с техподпольем.</b>	
5	Адрес (местоположение) объекта	<b>Московская область, г. Железнодорожный, мкр. Саввино</b>	
6	Краткие проектные характеристики линейного объекта		
	Категория: (класс)	-	
	Протяженность:	-	
	Мощность (пропускная способность, грузооборот, интенсивность движения):	-	
	Тип (КЛ, ВЛ, КВЛ), уровень напряжения линий электропередачи	-	

Перечень конструктивных элементов, оказывающих влияние на безопасность:	-
Иные показатели:	-

**Сроки действия настоящего разрешения в соответствии с:  
Разделом «Проект организации строительства» до 02 мая 2017г.**

**Заместитель министра  
строительного комплекса  
Московской области**

(должность уполномоченного  
лица органа, осуществляющего  
выдачу разрешения на строительство)



“ 02 ” июня 20 16 г.

М.П.

(подпись)

**Е.В. Соколова**

(расшифровка подписи)

Действие настоящего разрешения продлено до “ \_\_\_ ” \_\_\_\_\_ 20 \_\_\_ г.

(должность уполномоченного  
лица органа, осуществляющего  
выдачу разрешения на строительство)

(подпись)

(расшифровка подписи)

“ \_\_\_ ” \_\_\_\_\_ 20 \_\_\_ г.

М.П.

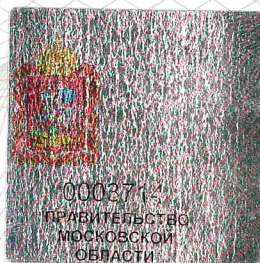

Министерство строительного комплекса  
Московской области

Московская область, г. Красногорск,  
бульвар Строителей, д. 4, корп. 1

начальник

№ 1  
дата 02.06.2016



дата

*[Handwritten signature]*

подпись