



21000
21606

ПРАВИТЕЛЬСТВО МОСКОВСКОЙ ОБЛАСТИ
МИНИСТЕРСТВО СТРОИТЕЛЬНОГО КОМПЛЕКСА МОСКОВСКОЙ ОБЛАСТИ

Акционерное общество
«Строительное управление №155»
(наименование застройщика)
119261, г. Москва,
пр-кт Ленинский, д. 81
юридических лиц), его почтовый индекс

РАЗРЕШЕНИЕ
на ввод объекта в эксплуатацию

Дата 16.08.2016

№ RU50-41-5727-2016

I. Министерство строительного комплекса Московской области

(наименование уполномоченного федерального органа исполнительной власти, или

органа исполнительной власти субъекта Российской Федерации, или органа местного самоуправления,

осуществляющих выдачу разрешения на ввод объекта в эксплуатацию, Государственная корпорация по атомной энергии
"Росатом")

в соответствии со статьей 55 Градостроительного кодекса Российской Федерации разрешает ввод в эксплуатацию построенного, реконструированного ~~объекта капитального строительства; линейного объекта; объекта капитального строительства, входящего в состав линейного объекта; завершённого работами по сохранению объекта культурного наследия, при которых затрагивались конструктивные и другие характеристики надежности и безопасности объекта,~~

«Жилой дом серии И-155БН с первым нежилым этажом»

(наименование объекта (этапа) капитального строительства

(по проекту планировки 3-40)

в соответствии с проектной документацией, кадастровый номер объекта)

расположенного по адресу:

(адрес объекта капитального строительства в соответствии с государственным адресным

реестром с указанием реквизитов документов о присвоении, об изменении адреса)

на земельном участке (земельных участках) с кадастровыми номерами: 50:28:0060113:149

строительный адрес: Московская область, г.Домодедово, мкр. Западный

В отношении объекта капитального строительства выдано разрешение на строительство, № RU50308000-РСЮ/169, дата выдачи 24.10.2012 орган выдавший разрешение на строительство

Администрация городского округа Домодедово
Московской области

II. Сведения об объекте капитального строительства

Наименование показателя	Единица измерения	По проекту	Фактически
1. Общие показатели вводимого в эксплуатацию объекта			
Строительный объем – всего	куб. м	36664,0	36664,0
в том числе надземной части	куб. м	35134,0	35134,0
Общая площадь	кв. м	9886,0	9909,3
Площадь застройки	кв. м	-	-
Площадь встроено-пристроенных помещений	кв. м	289,18	304,7
Количество сооружений	шт.	1	1
2. Объекты непроизводственного назначения			
2.1. Нежилые объекты (объекты здравоохранения, образования, культуры, отдыха, спорта и т.д.)			
Количество мест	мест	-	-
Количество посещений	чел./час	-	-
Вместимость	групп	-	-
Основная площадь	кв.м.	-	-
Вспомогательная площадь	кв.м.	-	-
Количество этажей	шт	-	-
в том числе подземных	-	-	-
Сети и системы инженерно-технического обеспечения	-	-	-
Лифты	шт.	-	-
Эскалаторы	шт.	-	-
Инвалидные подъемники	шт.	-	-
Инвалидные подъемники	шт.	-	-
Материалы фундаментов	-	-	-
Материалы стен	-	-	-
Материалы перекрытий	-	-	-
Материалы кровли	-	-	-

Иные показатели	-	-	-
2.2. Объекты жилищного фонда			
Общая площадь жилых помещений (за исключением балконов, лоджий, веранд и террас)	кв. м	7059,8	7072,0
Общая площадь нежилых помещений, в том числе площадь общего имущества в многоквартирном доме	кв. м	-	-
Количество этажей	шт.	24	24
в том числе подземных	шт.	1	1
Количество секций	секций	1	1
Количество квартир/общая площадь, всего	шт./кв. м	126/7059,8	126/7072,0
в том числе:			
1-комнатные	шт./кв. м	42/1545,14	42/1542,2
2-комнатные	шт./кв. м	42/2473,58	42/2482,0
3-комнатные	шт./кв. м	42/3044,08	42/3044,8
4-комнатные	шт./кв. м	-	-
более чем 4-комнатные	шт./кв. м	-	-
Общая площадь жилых помещений (с учетом балконов, лоджий, веранд и террас)	кв. м	7294,64	7300,0
Сети и системы инженерно-технического обеспечения		-	-
Лифты	шт.	-	-
Эскалаторы	шт.	-	-
Инвалидные подъемники	шт.	-	-
Материалы фундаментов		ж/б плита	ж/б плита
Материалы стен		ж/б	ж/б
Материалы перекрытий		ж/б	ж/б
Материалы кровли		-	-
Иные показатели		-	-
3. Объекты производственного назначения			
Тип объекта	-	-	-
Мощность	-	-	-
Производительность	-	-	-
Иные показатели	-	-	-
материал сооружения	кв.м.	-	-
Материалы фундаментов	-	-	-
Материалы стен	-	-	-
Материалы перекрытий	-	-	-
Материалы кровли	-	-	-
4. Линейные объекты			
сети дождевой канализации	п.м	-	-
сети телефонной канализации	п.м	-	-

сети хозяйственно-бытовой канализации	п.м	-	-
сеть электроснабжения	п.м	-	-
Иные показатели	п.м	-	-
5. Соответствие требованиям энергетической эффективности и требованиям оснащенности приборами учета используемых энергетических ресурсов			
Класс энергоэффективности здания	-	-	-
Удельный расход тепловой энергии на 1 кв. м площади	кВт•ч/м ²	-	-
Материалы утепления наружных ограждающих конструкций	-	-	-
Заполнение световых проемов	-	-	-

Разрешение на ввод объекта в эксплуатацию недействительно без технического плана, подготовленного:

**27.07.2016, кадастровый инженер – Солодовников Евгений Викторович
№ квалификационного аттестата 77-13-189;**

**Заместитель министра
строительного комплекса
Московской области**

(должность уполномоченного
сотрудника органа,
осуществляющего выдачу
разрешения на ввод объекта в эксплуатацию)

(подпись)

Е.В. Соколова

(расшифровка подписи)

“ 16 ” августа 20 16 г.

М.П.

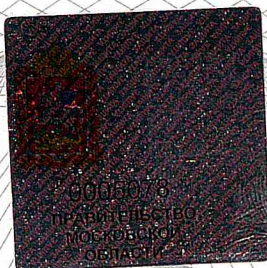

Руководствуясь статьей 55 Градостроительного кодекса Российской Федерации, учитывая обращение №20ВХ-85648 от 24.08.2016 АО «Строительное управление №155», внести изменения в разрешение на ввод №RU50-41-5727-2016 от 16.08.2016:

Адрес объекта капитального строительства изложить в следующей редакции:
 «Российская Федерация, Московская область, городской округ Домодедово, город Домодедово, микрорайон Южный, улица Курыжова, д. 22, Администрация городского округа Домодедово Московской области Постановление от 17.05.2016 № 1425»

Изложить в следующей редакции:

«

Наименование показателя	Единица измерения	По проекту	Фактически
1. Общие показатели вводимого в эксплуатацию объекта			
Строительный объем – всего	куб. м	36664,0	36664,0
в том числе надземной части	куб. м	35134,0	35134,0
Общая площадь	кв. м	9886,0	9909,3
Площадь застройки	кв. м	-	-
Площадь встроено-пристроенных помещений	кв. м	289,18	309,9
Количество сооружений	шт.	1	1

»

«

2.2. Объекты жилищного фонда			
Общая площадь жилых помещений (за исключением балконов, лоджий, веранд и террас)	кв. м	7059,8	7071,8
Общая площадь нежилых помещений, в том числе площадь общего имущества в многоквартирном доме	кв. м	-	-
Количество этажей	шт.	24	24
в том числе подземных	шт.	1	1
Количество секций	секций	1	1
Количество квартир/общая площадь, всего	шт./кв. м	126/7059,8	126/7071,8
в том числе:			
1-комнатные	шт./кв. м	42/1545,14	42/1545,2
2-комнатные	шт./кв. м	42/2473,58	42/2481,8
3-комнатные	шт./кв. м	42/3044,08	42/3044,8
4-комнатные	шт./кв. м	-	-
более чем 4-комнатные	шт./кв. м	-	-
Общая площадь жилых помещений (с учетом балконов, лоджий, веранд и террас)	кв. м	7294,64	7299,8
Сети и системы инженерно-технического обеспечения		-	-
Лифты	шт.	-	-

Должность
 Дата
 16.08.2016

Эскалаторы	шт.	-	-
Инвалидные подъемники	шт.	-	-
Материалы фундаментов		ж/б плита	ж/б плита
Материалы стен		ж/б	ж/б
Материалы перекрытий		ж/б	ж/б
Материалы кровли		-	-
Иные показатели		-	-

»

**Заместитель министра
строительного комплекса
Московской области**

(должность уполномоченного
лица органа, осуществляющего
выдачу разрешения на
строительство)



E. V. Sokolova

(подпись)

Е.В. Соколова

(расшифровка подписи)

“ 24 ” августа 20 16 г.

М.П.



Министерство строительного комплекса
Московской области
Москва
бульвар Строителей, д. 4, корп. 1

Заместитель начальника отдела 24.08.2016 дата

Должность

Петрунин Максим Алексеевич
ФИО

[Подпись]
Подпись

