



12154

ПРАВИТЕЛЬСТВО МОСКОВСКОЙ ОБЛАСТИ
МИНИСТЕРСТВО СТРОИТЕЛЬНОГО КОМПЛЕКСА МОСКОВСКОЙ ОБЛАСТИ

Кому: общество с ограниченной
ответственностью
«Некрасовка Девелопмент»
127055, Московская область,
г. Москва, ул. Сущевская, д. 12,
строение 1

РАЗРЕШЕНИЕ
на ввод объекта в эксплуатацию

Дата « 27 » ноября 2015 г.

№ RU50-14-2847-2015

I. Министерство строительного комплекса Московской области

(наименование уполномоченного федерального органа исполнительной власти, или

органа исполнительной власти субъекта Российской Федерации, или органа местного самоуправления,

осуществляющих выдачу разрешения на ввод объекта в эксплуатацию, Государственная корпорация по атомной энергии
«Росатом»)

в соответствии со статьей 55 Градостроительного кодекса Российской Федерации разрешает ввод в эксплуатацию ~~построенного, реконструированного объекта капитального строительства; линейного объекта; объекта капитального строительства, входящего в состав линейного объекта; завершеного работами по сохранению объекта культурного наследия, при которых затрагивались конструктивные и другие характеристики надежности и безопасности объекта,~~
«Строительство 2 квартала жилого комплекса "Корневский Форт-2" с инженерными коммуникациями и сооружениями »

(наименование объекта (этапа) капитального строительства в соответствии с проектной документацией, кадастровый номер объекта)

расположенного по адресу:

**Московская область, Люберецкий район, городское поселение Красково,
д. Мотяково**

(адрес объекта капитального строительства в соответствии с государственным адресным

реестром с указанием реквизитов документов о присвоении, об изменении адреса)

на земельном участке (земельных участках) с кадастровым номером **50:22:0060416:239**

строительный адрес **Московская область, Люберецкий район, городское поселение Красково, д. Мотяково**

В отношении объекта капитального строительства выдано **разрешение на строительство, за № RU50513103-58**, дата выдачи «02» сентября 2013 г., орган, выдавший разрешение на строительство выданное **Администрацией муниципального образования городское поселение Красково Люберецкого района Московской области.**

II. Сведения об объекте капитального строительства

Наименование показателя	Единица измерения	По проекту	Фактически
1. Общие показатели вводимого в эксплуатацию объекта			
Многоквартирный дом (секция 1.1)			
Строительный объем – всего	куб. м	-	-
в том числе надземной части	куб. м	-	-
Общая площадь	кв. м	-	1541,00
Площадь нежилых помещений	кв. м	-	-
Площадь встроенно-пристроенных помещений	кв. м	-	-
Количество зданий, сооружений	шт.	-	-
Многоквартирный дом (секция 1.2)			
Строительный объем – всего	куб. м	-	-
в том числе надземной части	куб. м	-	-
Общая площадь	кв. м	-	1537,60
Площадь нежилых помещений	кв. м	-	-
Площадь встроенно-пристроенных помещений	кв. м	-	-
Количество зданий, сооружений	шт.	-	-
Многоквартирный дом (секция 1.3)			
Строительный объем – всего	куб. м	-	-
в том числе надземной части	куб. м	-	-
Общая площадь	кв. м	-	1539,10
Площадь нежилых помещений	кв. м	-	-
Площадь встроенно-пристроенных помещений	кв. м	-	-
Количество зданий, сооружений	шт.	-	-
Многоквартирный дом (секция 1.4)			
Строительный объем – всего	куб. м	-	-
в том числе надземной части	куб. м	-	-

Общая площадь	кв. м	-	1537,10
Площадь нежилых помещений	кв. м	-	-
Площадь встроенно-пристроенных помещений	кв. м	-	-
Количество зданий, сооружений	шт.	-	-

Многоквартирный дом (секция 2.1)

Строительный объем – всего	куб. м	-	-
в том числе надземной части	куб. м	-	-
Общая площадь	кв. м	-	1541,20
Площадь нежилых помещений	кв. м	-	-
Площадь встроенно-пристроенных помещений	кв. м	-	-
Количество зданий, сооружений	шт.	-	-

Многоквартирный дом (секция 2.2)

Строительный объем – всего	куб. м	-	-
в том числе надземной части	куб. м	-	-
Общая площадь	кв. м	-	1542,00
Площадь нежилых помещений	кв. м	-	-
Площадь встроенно-пристроенных помещений	кв. м	-	-
Количество зданий, сооружений	шт.	-	-

Многоквартирный дом (секция 2.3)

Строительный объем – всего	куб. м	-	-
в том числе надземной части	куб. м	-	-
Общая площадь	кв. м	-	1542,10
Площадь нежилых помещений	кв. м	-	-
Площадь встроенно-пристроенных помещений	кв. м	-	-
Количество зданий, сооружений	шт.	-	-

Многоквартирный дом (секция 3.1)

Строительный объем – всего	куб. м	-	-
в том числе надземной части	куб. м	-	-
Общая площадь	кв. м	-	1537,00
Площадь нежилых помещений	кв. м	-	-
Площадь встроенно-пристроенных помещений	кв. м	-	-
Количество зданий, сооружений	шт.	-	-

Многоквартирный дом (секция 3.2)

Строительный объем – всего	куб. м	-	-
в том числе надземной части	куб. м	-	-
Общая площадь	кв. м	-	1540,10
Площадь нежилых помещений	кв. м	-	-
Площадь встроенно-пристроенных помещений	кв. м	-	-
Количество зданий, сооружений	шт.	-	-

Многоквартирный дом (секция 3.3)

Строительный объем – всего	куб. м	-	-
в том числе надземной части	куб. м	-	-
Общая площадь	кв. м	-	1538,30
Площадь нежилых помещений	кв. м	-	-
Площадь встроенно-пристроенных помещений	кв. м	-	-
Количество зданий, сооружений	шт.	-	-

Многоквартирный дом (секция 4.1)

Строительный объем – всего	куб. м	-	-
в том числе надземной части	куб. м	-	-
Общая площадь	кв. м	-	1539,10
Площадь нежилых помещений	кв. м	-	-
Площадь встроенно-пристроенных помещений	кв. м	-	-
Количество зданий, сооружений	шт.	-	-

Многоквартирный дом (секция 4.2)

Строительный объем – всего	куб. м	-	-
в том числе надземной части	куб. м	-	-
Общая площадь	кв. м	-	1540,50
Площадь нежилых помещений	кв. м	-	-
Площадь встроенно-пристроенных помещений	кв. м	-	-
Количество зданий, сооружений	шт.	-	-

Многоквартирный дом (секция 5.1)

Строительный объем – всего	куб. м	-	-
в том числе надземной части	куб. м	-	-

Общая площадь	кв. м	-	1540,90
Площадь нежилых помещений	кв. м	-	-
Площадь встроенно-пристроенных помещений	кв. м	-	-
Количество зданий, сооружений	шт.	-	-

Многоквартирный дом (секция 5.2)

Строительный объем – всего	куб. м	-	-
в том числе надземной части	куб. м	-	-
Общая площадь	кв. м	-	1539,50
Площадь нежилых помещений	кв. м	-	-
Площадь встроенно-пристроенных помещений	кв. м	-	-
Количество зданий, сооружений	шт.	-	-

2. Объекты непромышленного назначения

2.1. Нежилые объекты (объекты здравоохранения, образования, культуры, отдыха, спорта и т.д.)

Нежилое здание (здание социально-бытового назначения)

Количество мест	-	-	-
Количество помещений	-	-	-
Вместимость	-	-	-
Количество этажей	шт.	-	2
в том числе подземных	шт.	-	-
Сети и системы инженерно-технического обеспечения:	п.м.	-	-
Лифты	шт.	-	-
Эскалаторы	шт.	-	-
Инвалидные подъемники	шт.	-	-
Инвалидные подъемники	шт.	-	-
Материалы фундаментов	-	-	-
Материалы стен	-	-	кирпичные
Материалы перекрытий	-	-	-
Материалы кровли	-	-	-
Иные показатели:			
площадь здания -	кв. м	-	683,30

2.2. Объекты жилищного фонда

Многоквартирный дом (секция 1.1)

Общая площадь жилых помещений (за исключением балконов, лоджий, веранд и terraces)	кв. м	-	1346,10
Общая площадь нежилых помещений, в том числе площадь общего имущества в многоквартирном доме	кв. м	-	-

Количество этажей	шт.	-	3
в том числе подземных	шт.	-	-
Количество секций	секций	-	-
Количество квартир/общая площадь, всего	шт./кв. м	-	36/-
в том числе:	-	-	-
1-комнатные	шт./кв. м	-	-
2-комнатные	шт./кв. м	-	-
3-комнатные	шт./кв. м	-	-
4-комнатные	шт./кв. м	-	-
более чем 4-комнатные	шт./кв. м	-	-
Общая площадь жилых помещений (с учетом балконов, лоджий, веранд и террас)	кв. м	-	1385,70
Сети и системы инженерно-технического обеспечения	-	-	-
Лифты	шт.	-	-
Эскалаторы	шт.	-	-
Инвалидные подъемники	шт.	-	-
Материалы фундаментов	-	-	-
Материалы стен	-	-	кирпичные
Материалы перекрытий	-	-	-
Материалы кровли	-	-	-
Иные показатели	-	-	-
Многоквартирный дом (секция 1.2)			
Общая площадь жилых помещений (за исключением балконов, лоджий, веранд и террас)	кв. м	-	1342,00
Общая площадь нежилых помещений, в том числе площадь общего имущества в многоквартирном доме	кв. м	-	-
Количество этажей	шт.	-	3
в том числе подземных	шт.	-	-
Количество секций	секций	-	-
Количество квартир/общая площадь, всего	шт./кв. м	-	36/-
в том числе:	-	-	-
1-комнатные	шт./кв. м	-	-
2-комнатные	шт./кв. м	-	-
3-комнатные	шт./кв. м	-	-
4-комнатные	шт./кв. м	-	-
более чем 4-комнатные	шт./кв. м	-	-
Общая площадь жилых помещений (с учетом балконов, лоджий, веранд и террас)	кв. м	-	1381,10
Сети и системы	-	-	-

инженерно-технического обеспечения				
Лифты	шт.	-	-	-
Эскалаторы	шт.	-	-	-
Инвалидные подъемники	шт.	-	-	-
Материалы фундаментов	-	-	-	-
Материалы стен	-	-	-	кирпичные
Материалы перекрытий	-	-	-	-
Материалы кровли	-	-	-	-
Иные показатели	-	-	-	-
Многоквартирный дом (секция 1.3)				
Общая площадь жилых помещений (за исключением балконов, лоджий, веранд и террас)	кв. м	-	-	1345,30
Общая площадь нежилых помещений, в том числе площадь общего имущества в многоквартирном доме	кв. м	-	-	-
Количество этажей	шт.	-	-	3
в том числе подземных	шт.	-	-	-
Количество секций	секций	-	-	-
Количество квартир/общая площадь, всего	шт./кв. м	-	-	36/-
в том числе:	-	-	-	-
1-комнатные	шт./кв. м	-	-	-
2-комнатные	шт./кв. м	-	-	-
3-комнатные	шт./кв. м	-	-	-
4-комнатные	шт./кв. м	-	-	-
более чем 4-комнатные	шт./кв. м	-	-	-
Общая площадь жилых помещений (с учетом балконов, лоджий, веранд и террас)	кв. м	-	-	1384,50
Сети и системы инженерно-технического обеспечения	-	-	-	-
Лифты	шт.	-	-	-
Эскалаторы	шт.	-	-	-
Инвалидные подъемники	шт.	-	-	-
Материалы фундаментов	-	-	-	-
Материалы стен	-	-	-	кирпичные
Материалы перекрытий	-	-	-	-
Материалы кровли	-	-	-	-
Иные показатели	-	-	-	-
Многоквартирный дом (секция 1.4)				
Общая площадь жилых помещений (за исключением балконов, лоджий, веранд и террас)	кв. м	-	-	1343,40

Общая площадь нежилых помещений, в том числе площадь общего имущества в многоквартирном доме	кв. м	-	-
Количество этажей	шт.	-	3
в том числе подземных	шт.	-	-
Количество секций	секций	-	-
Количество квартир/общая площадь, всего	шт./кв. м	-	36/-
в том числе:	-	-	-
1-комнатные	шт./кв. м	-	-
2-комнатные	шт./кв. м	-	-
3-комнатные	шт./кв. м	-	-
4-комнатные	шт./кв. м	-	-
более чем 4-комнатные	шт./кв. м	-	-
Общая площадь жилых помещений (с учетом балконов, лоджий, веранд и террас)	кв. м	-	1383,50
Сети и системы инженерно-технического обеспечения	-	-	-
Лифты	шт.	-	-
Эскалаторы	шт.	-	-
Инвалидные подъемники	шт.	-	-
Материалы фундаментов	-	-	-
Материалы стен	-	-	кирпичные
Материалы перекрытий	-	-	-
Материалы кровли	-	-	-
Иные показатели	-	-	-
Многоквартирный дом (секция 2.1)			
Общая площадь жилых помещений (за исключением балконов, лоджий, веранд и террас)	кв. м	-	1345,80
Общая площадь нежилых помещений, в том числе площадь общего имущества в многоквартирном доме	кв. м	-	-
Количество этажей	шт.	-	3
в том числе подземных	шт.	-	-
Количество секций	секций	-	-
Количество квартир/общая площадь, всего	шт./кв. м	-	36/-
в том числе:	-	-	-
1-комнатные	шт./кв. м	-	-
2-комнатные	шт./кв. м	-	-
3-комнатные	шт./кв. м	-	-
4-комнатные	шт./кв. м	-	-
более чем 4-комнатные	шт./кв. м	-	-

Общая площадь жилых помещений (с учетом балконов, лоджий, веранд и террас)	КВ. М	-	1386,80
Сети и системы инженерно-технического обеспечения	-	-	-
Лифты	шт.	-	-
Эскалаторы	шт.	-	-
Инвалидные подъемники	шт.	-	-
Материалы фундаментов	-	-	-
Материалы стен	-	-	кирпичные
Материалы перекрытий	-	-	-
Материалы кровли	-	-	-
Иные показатели	-	-	-

Многоквартирный дом (секция 2.2)

Общая площадь жилых помещений (за исключением балконов, лоджий, веранд и террас)	КВ. М	-	1348,10
Общая площадь нежилых помещений, в том числе площадь общего имущества в многоквартирном доме	КВ. М	-	-
Количество этажей	шт.	-	3
в том числе подземных	шт.	-	-
Количество секций	секций	-	-
Количество квартир/общая площадь, всего	шт./КВ. М	-	36/-
в том числе:	-	-	-
1-комнатные	шт./КВ. М	-	-
2-комнатные	шт./КВ. М	-	-
3-комнатные	шт./КВ. М	-	-
4-комнатные	шт./КВ. М	-	-
более чем 4-комнатные	шт./КВ. М	-	-
Общая площадь жилых помещений (с учетом балконов, лоджий, веранд и террас)	КВ. М	-	1387,50
Сети и системы инженерно-технического обеспечения	-	-	-
Лифты	шт.	-	-
Эскалаторы	шт.	-	-
Инвалидные подъемники	шт.	-	-
Материалы фундаментов	-	-	-
Материалы стен	-	-	кирпичные
Материалы перекрытий	-	-	-
Материалы кровли	-	-	-
Иные показатели	-	-	-

Многоквартирный дом (секция 2.3)

Общая площадь жилых помещений (за исключением балконов, лоджий, веранд и террас)	КВ. М	-	1348,20
Общая площадь нежилых помещений, в том числе площадь общего имущества в многоквартирном доме	КВ. М	-	-
Количество этажей	ШТ.	-	3
в том числе подземных	ШТ.	-	-
Количество секций	секций	-	-
Количество квартир/общая площадь, всего	ШТ./КВ. М	-	36/-
в том числе:	-	-	-
1-комнатные	ШТ./КВ. М	-	-
2-комнатные	ШТ./КВ. М	-	-
3-комнатные	ШТ./КВ. М	-	-
4-комнатные	ШТ./КВ. М	-	-
более чем 4-комнатные	ШТ./КВ. М	-	-
Общая площадь жилых помещений (с учетом балконов, лоджий, веранд и террас)	КВ. М	-	1388,30
Сети и системы инженерно-технического обеспечения	-	-	-
Лифты	ШТ.	-	-
Эскалаторы	ШТ.	-	-
Инвалидные подъемники	ШТ.	-	-
Материалы фундаментов	-	-	кирпичные
Материалы стен	-	-	-
Материалы перекрытий	-	-	-
Материалы кровли	-	-	-
Иные показатели	-	-	-
Многоквартирный дом (секция 3.1)			
Общая площадь жилых помещений (за исключением балконов, лоджий, веранд и террас)	КВ. М	-	1342,80
Общая площадь нежилых помещений, в том числе площадь общего имущества в многоквартирном доме	КВ. М	-	-
Количество этажей	ШТ.	-	3
в том числе подземных	ШТ.	-	-
Количество секций	секций	-	-
Количество квартир/общая площадь, всего	ШТ./КВ. М	-	36/-
в том числе:	-	-	-
1-комнатные	ШТ./КВ. М	-	-

1-комнатные	шт./кв. м	-	-
2-комнатные	шт./кв. м	-	-
3-комнатные	шт./кв. м	-	-
4-комнатные	шт./кв. м	-	-
более чем 4-комнатные	шт./кв. м	-	-
Общая площадь жилых помещений (с учетом балконов, лоджий, веранд и террас)	кв. м	-	1386,10
Сети и системы инженерно-технического обеспечения	-	-	-
Лифты	шт.	-	-
Эскалаторы	шт.	-	-
Инвалидные подъемники	шт.	-	-
Материалы фундаментов	-	-	-
Материалы стен	-	-	кирпичные
Материалы перекрытий	-	-	-
Материалы кровли	-	-	-
Иные показатели	-	-	-

Многоквартирный дом (секция 3.2)

Общая площадь жилых помещений (за исключением балконов, лоджий, веранд и террас)	кв. м	-	1345,40
Общая площадь нежилых помещений, в том числе площадь общего имущества в многоквартирном доме	кв. м	-	-
Количество этажей	шт.	-	3
в том числе подземных	шт.	-	-
Количество секций	секций	-	-
Количество квартир/общая площадь, всего	шт./кв. м	-	36/-
в том числе:	-	-	-
1-комнатные	шт./кв. м	-	-
2-комнатные	шт./кв. м	-	-
3-комнатные	шт./кв. м	-	-
4-комнатные	шт./кв. м	-	-
более чем 4-комнатные	шт./кв. м	-	-
Общая площадь жилых помещений (с учетом балконов, лоджий, веранд и террас)	кв. м	-	1385,40
Сети и системы инженерно-технического обеспечения	-	-	-
Лифты	шт.	-	-
Эскалаторы	шт.	-	-
Инвалидные подъемники	шт.	-	-
Материалы фундаментов	-	-	-
Материалы стен	-	-	кирпичные

Материалы перекрытий	-	-	-
Материалы кровли	-	-	-
Иные показатели	-	-	-

Многоквартирный дом (секция 3.3)

Общая площадь жилых помещений (за исключением балконов, лоджий, веранд и террас)	КВ. М	-	1343,90
Общая площадь нежилых помещений, в том числе площадь общего имущества в многоквартирном доме	КВ. М	-	-
Количество этажей	ШТ.	-	3
в том числе подземных	ШТ.	-	-
Количество секций	секций	-	-
Количество квартир/общая площадь, всего	ШТ./КВ. М	-	36/-
в том числе:	-	-	-
1-комнатные	ШТ./КВ. М	-	-
2-комнатные	ШТ./КВ. М	-	-
3-комнатные	ШТ./КВ. М	-	-
4-комнатные	ШТ./КВ. М	-	-
более чем 4-комнатные	ШТ./КВ. М	-	-
Общая площадь жилых помещений (с учетом балконов, лоджий, веранд и террас)	КВ. М	-	1386,10
Сети и системы инженерно-технического обеспечения	-	-	-
Лифты	ШТ.	-	-
Эскалаторы	ШТ.	-	-
Инвалидные подъемники	ШТ.	-	-
Материалы фундаментов	-	-	-
Материалы стен	-	-	кирпичные
Материалы перекрытий	-	-	-
Материалы кровли	-	-	-
Иные показатели	-	-	-

Многоквартирный дом (секция 4.1)

Общая площадь жилых помещений (за исключением балконов, лоджий, веранд и террас)	КВ. М	-	1343,30
Общая площадь нежилых помещений, в том числе площадь общего имущества в многоквартирном доме	КВ. М	-	-
Количество этажей	ШТ.	-	3
в том числе подземных	ШТ.	-	-
Количество секций	секций	-	-

Количество квартир/общая площадь, всего	шт./кв. м	-	36/-
в том числе:	-	-	-
1-комнатные	шт./кв. м	-	-
2-комнатные	шт./кв. м	-	-
3-комнатные	шт./кв. м	-	-
4-комнатные	шт./кв. м	-	-
более чем 4-комнатные	шт./кв. м	-	-
Общая площадь жилых помещений (с учетом балконов, лоджий, веранд и террас)	кв. м	-	1383,40
Сети и системы инженерно-технического обеспечения	-	-	-
Лифты	шт.	-	-
Эскалаторы	шт.	-	-
Инвалидные подъемники	шт.	-	-
Материалы фундаментов	-	-	кирпичные
Материалы стен	-	-	-
Материалы перекрытий	-	-	-
Материалы кровли	-	-	-
Иные показатели	-	-	-
Многоквартирный дом (секция 4.2)			
Общая площадь жилых помещений (за исключением балконов, лоджий, веранд и террас)	кв. м	-	1344,30
Общая площадь нежилых помещений, в том числе площадь общего имущества в многоквартирном доме	кв. м	-	-
Количество этажей	шт.	-	3
в том числе подземных	шт.	-	-
Количество секций	секций	-	-
Количество квартир/общая площадь, всего	шт./кв. м	-	36/-
в том числе:	-	-	-
1-комнатные	шт./кв. м	-	-
2-комнатные	шт./кв. м	-	-
3-комнатные	шт./кв. м	-	-
4-комнатные	шт./кв. м	-	-
более чем 4-комнатные	шт./кв. м	-	-
Общая площадь жилых помещений (с учетом балконов, лоджий, веранд и террас)	кв. м	-	1383,90
Сети и системы инженерно-технического обеспечения	-	-	-
Лифты	шт.	-	-

Эскалаторы	шт.	-	-
Инвалидные подъемники	шт.	-	-
Материалы фундаментов	-	-	-
Материалы стен	-	-	кирпичные
Материалы перекрытий	-	-	-
Материалы кровли	-	-	-
Иные показатели	-	-	-
Многоквартирный дом (секция 5.1)			
Общая площадь жилых помещений (за исключением балконов, лоджий, веранд и террас)	кв. м	-	1345,30
Общая площадь нежилых помещений, в том числе площадь общего имущества в многоквартирном доме	кв. м	-	-
Количество этажей	шт.	-	3
в том числе подземных	шт.	-	-
Количество секций	секций	-	-
Количество квартир/общая площадь, всего	шт./кв. м	-	36/-
в том числе:	-	-	-
1-комнатные	шт./кв. м	-	-
2-комнатные	шт./кв. м	-	-
3-комнатные	шт./кв. м	-	-
4-комнатные	шт./кв. м	-	-
более чем 4-комнатные	шт./кв. м	-	-
Общая площадь жилых помещений (с учетом балконов, лоджий, веранд и террас)	кв. м	-	1385,10
Сети и системы инженерно-технического обеспечения	-	-	-
Лифты	шт.	-	-
Эскалаторы	шт.	-	-
Инвалидные подъемники	шт.	-	-
Материалы фундаментов	-	-	-
Материалы стен	-	-	кирпичные
Материалы перекрытий	-	-	-
Материалы кровли	-	-	-
Иные показатели	-	-	-
Многоквартирный дом (секция 5.2)			
Общая площадь жилых помещений (за исключением балконов, лоджий, веранд и террас)	кв. м	-	1344,10
Общая площадь нежилых помещений, в том числе площадь общего имущества в	кв. м	-	-

многоквартирном доме				3
Количество этажей	шт.	-	-	-
в том числе подземных	шт.	-	-	-
Количество секций	секций	-	-	36/-
Количество квартир/общая площадь, всего	шт./кв. м	-	-	-
в том числе:				
1-комнатные	шт./кв. м	-	-	-
2-комнатные	шт./кв. м	-	-	-
3-комнатные	шт./кв. м	-	-	-
4-комнатные	шт./кв. м	-	-	-
более чем 4-комнатные	шт./кв. м	-	-	-
Общая площадь жилых помещений (с учетом балконов, лоджий, веранд и террас)	кв. м	-	-	1383,90
Сети и системы инженерно-технического обеспечения				
Лифты	шт.	-	-	-
Эскалаторы	шт.	-	-	-
Инвалидные подъемники	шт.	-	-	-
Материалы фундаментов	-	-	-	кирпичные
Материалы стен	-	-	-	-
Материалы перекрытий	-	-	-	-
Материалы кровли	-	-	-	-
Иные показатели	-	-	-	-

3. Объекты производственного назначения

Наименование объекта капитального строительства в соответствии с проектной документацией: **Сооружение канализации (канализационно-насосная станция)**

Тип объекта	-	-	-
Мощность	-	-	-
Производительность	-	-	-
Сети и системы инженерно-технического обеспечения:			
Лифты	шт.	-	-
Эскалаторы	шт.	-	-
Инвалидные подъемники	шт.	-	-
Материалы фундаментов	-	-	-
Материалы стен	-	-	-
Материалы перекрытий	-	-	-
Материалы кровли	-	-	-
Иные показатели:			31,20
1) площадь застройки -	кв. м	-	1
2) количество этажей здания -	шт.	-	-
в том числе: подземных	шт.	-	-
Трансформаторная подстанция мощностью 630 кВА			
Тип объекта	-	-	-

Мощность	-	-	-
Производительность	-	-	-
Сети и системы инженерно-технического обеспечения:	-	-	-
Лифты	шт.	-	-
Эскалаторы	шт.	-	-
Инвалидные подъемники	шт.	-	-
Материалы фундаментов	-	-	-
Материалы стен	-	-	из прочих материалов
Материалы перекрытий	-	-	-
Материалы кровли	-	-	-
Иные показатели:	-	-	-
1) площадь здания -	кв. м	-	14,90
2) количество этажей здания -	шт.	1	1
в том числе: подземных	шт.	-	-

4. Линейные объекты

Категория (класс)	-	-	-
Протяженность	п.м.	-	-
Мощность (пропускная способность, грузооборот, интенсивность движения)	-	-	-
Диаметры и количество трубопроводов, характеристики материалов труб	-	-	-
Тип (КЛ, ВЛ, КВЛ), уровень напряжения линий электропередачи	-	-	-
Перечень конструктивных элементов, оказывающих влияние на безопасность	-	-	-
Иные показатели	-	-	-

5. Соответствие требованиям энергетической эффективности и требованиям оснащенности приборами учета используемых энергетических ресурсов

Класс энергоэффективности здания	-	-	-
Удельный расход тепловой энергии на 1 кв. м площади	кВт•ч/м ²	-	-
Материалы утепления наружных ограждающих конструкций	-	-	-
Заполнение световых проемов	-	-	-

Разрешение на ввод объекта в эксплуатацию недействительно без технических планов от **01.06.2015 г.** и от **03.06.2015 г.**, подготовленных кадастровым инженером — **Гафнер Викторией Валерьевной**, № квалификационного аттестата **№77-12-194**, .

без технического плана от 12.11.2015 г., подготовленного кадастровым инженером — **Барашкиным Владимиром Алексеевичем**, № квалификационного аттестата №50-10-73, без технических планов от 12.11.2015 г., подготовленных кадастровым инженером — **Полетаевым Иваном Сергеевичем**, № квалификационного аттестата №77-14-316, без технических планов от 12.11.2015 г., подготовленных кадастровым инженером — **Гусаком Александром Владимировичем**, № квалификационного аттестата №77-11-580, без технического плана от 12.11.2015 г., подготовленного кадастровым инженером — **Тамбовцевой Светланой Владимировной**, № квалификационного аттестата №77-14-358, без технического плана от 12.11.2015 г., подготовленного кадастровым инженером — **Никитиным Николаем Александровичем**, № квалификационного аттестата №77-14-315.

**Первый заместитель министра строительного
комплекса Московской области**



В. Г. Сомов

«27» ноября 2015 г.

М.П.

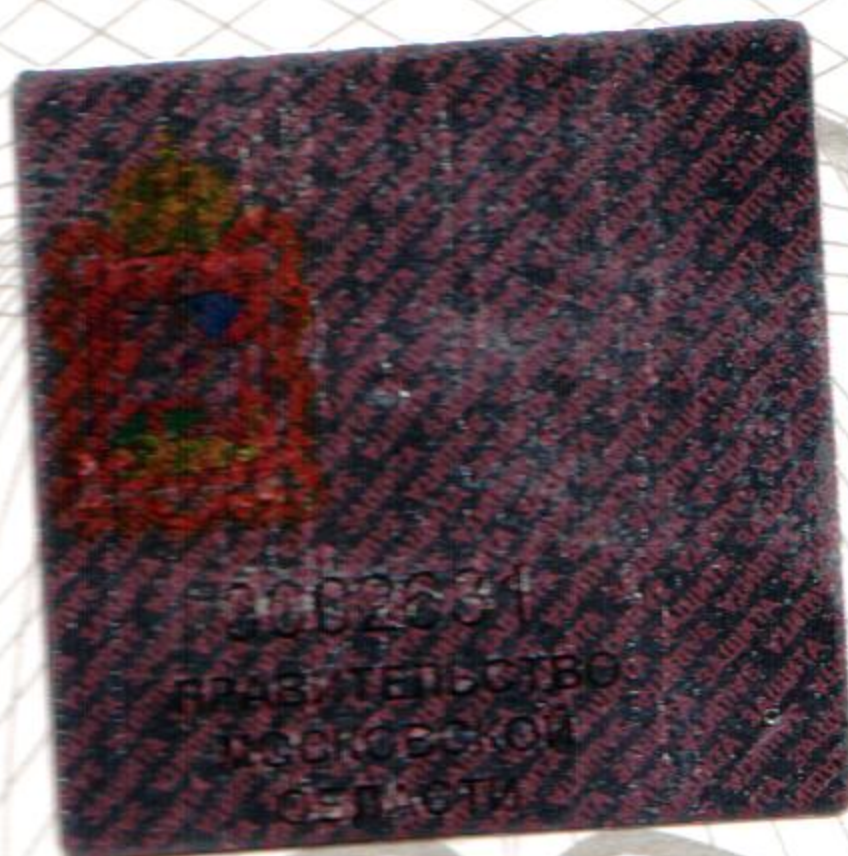

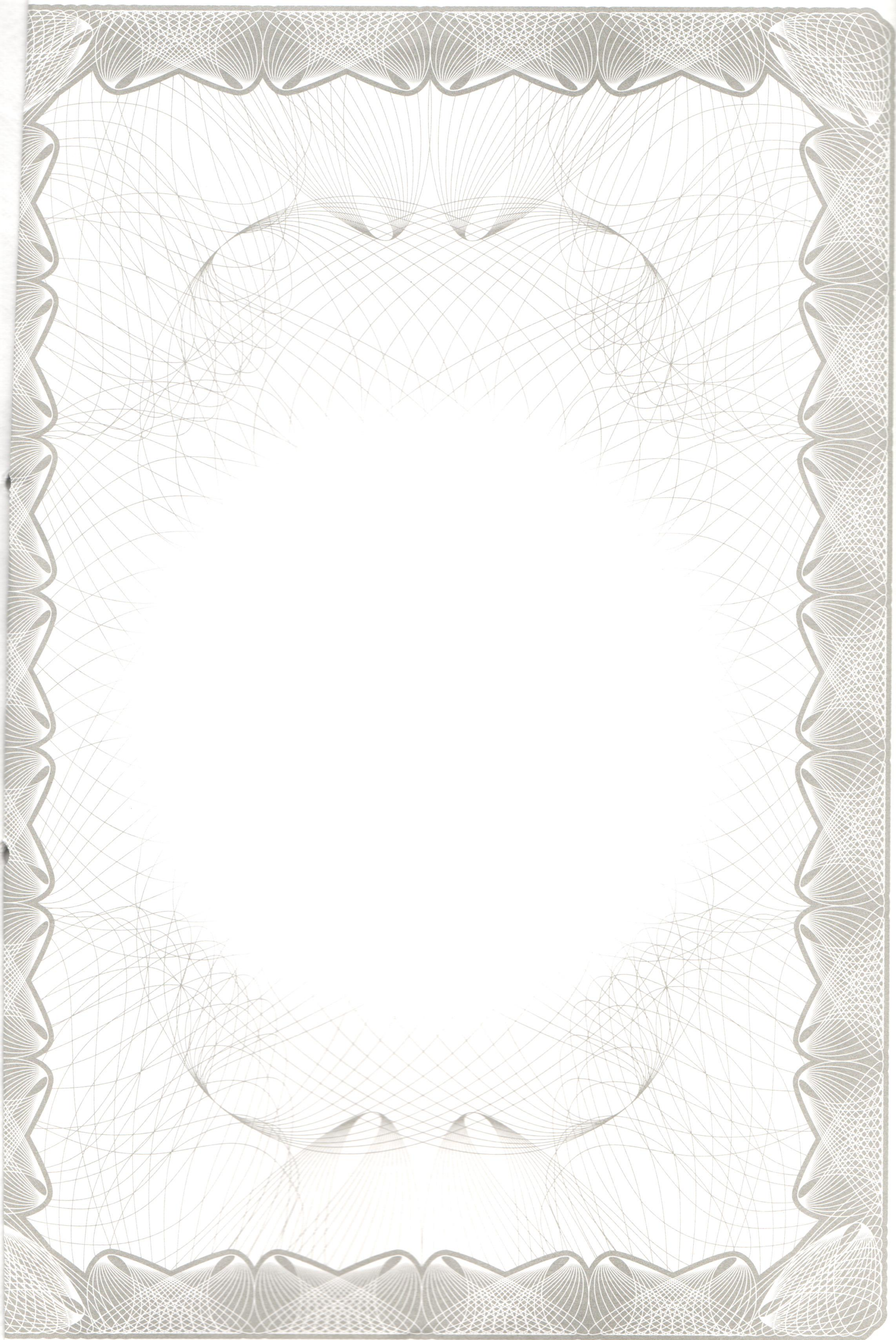

Министерство
С П Л Е К С А
24004973
М И Н
М О С К
№ 6
ДОКУМЕНТОВ
НАЧАЛЬНИК ОТДЕЛА
Г Л А З К О В А Е . А .
24.11.15
1000